

北



三明市測量隊

1000

明市測量隊  
測量師：  
證書號碼：  
發證機關：

房屋座落: 三明市梅列区碧湖新村6幢  
 图幅编号: 1-3-3-48-丙  
 绘图日期: 2014年5月4日

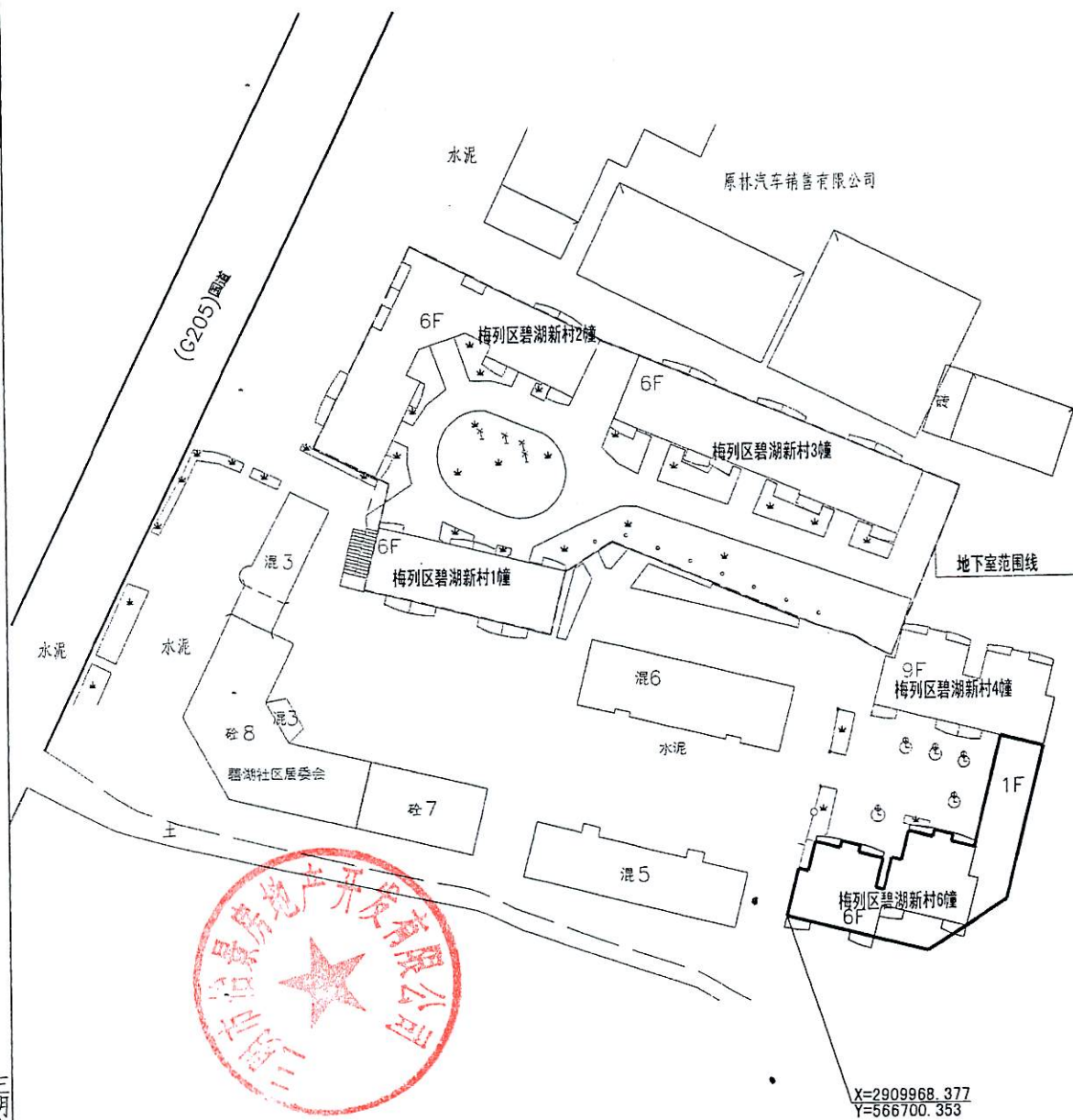

三明市测量队

三明市测量队  
 测绘资质: 乙级  
 证书编号: 乙测字第35108095  
 发证机关: 福建省测绘局





一层平面

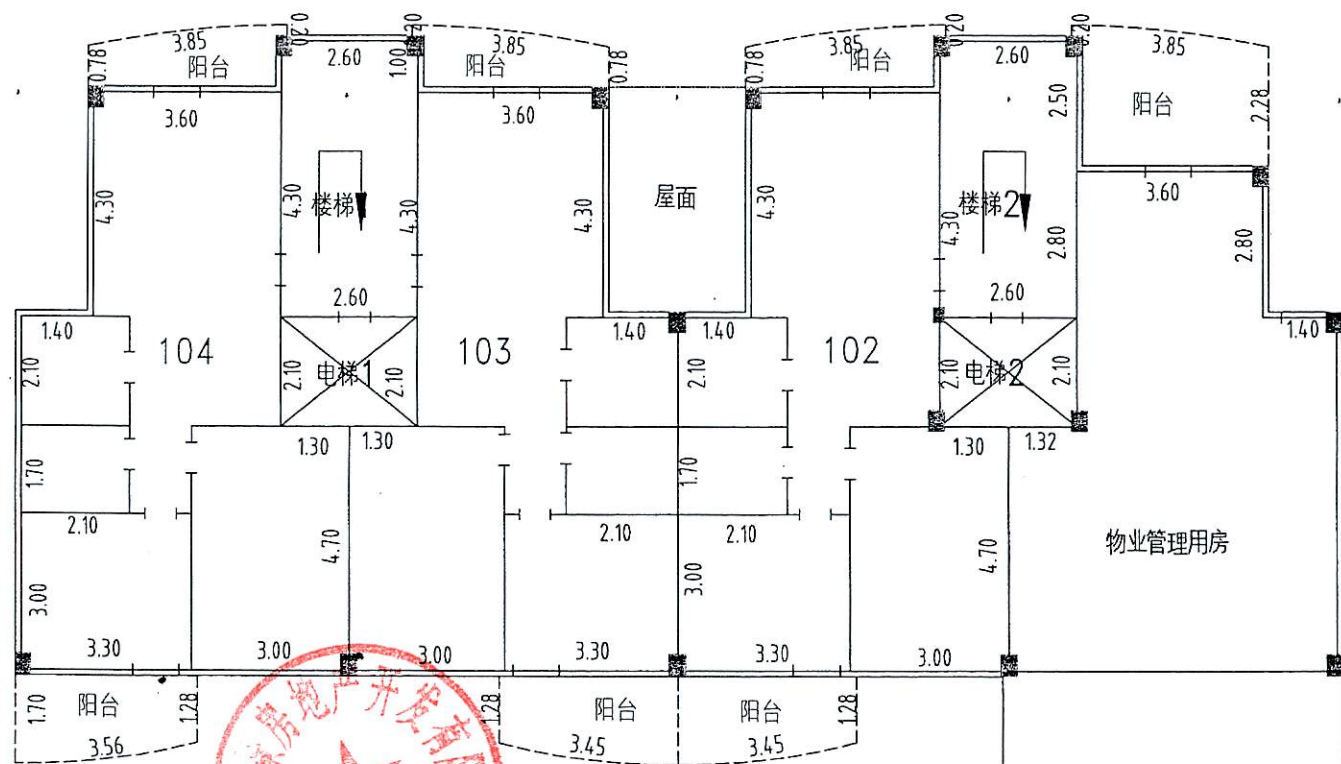

三明市测量队  
测绘资质：乙级  
证书编号：乙测资字35108095  
[1:200] [净高-2.65] 省测绘局

接6幢楼小区活动中心

二层平面

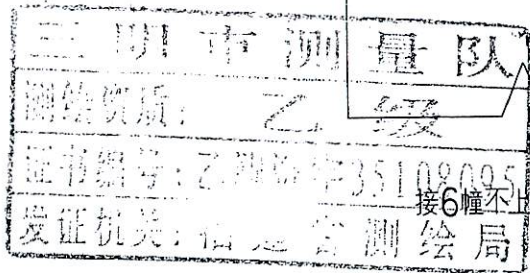
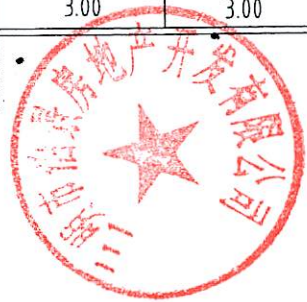
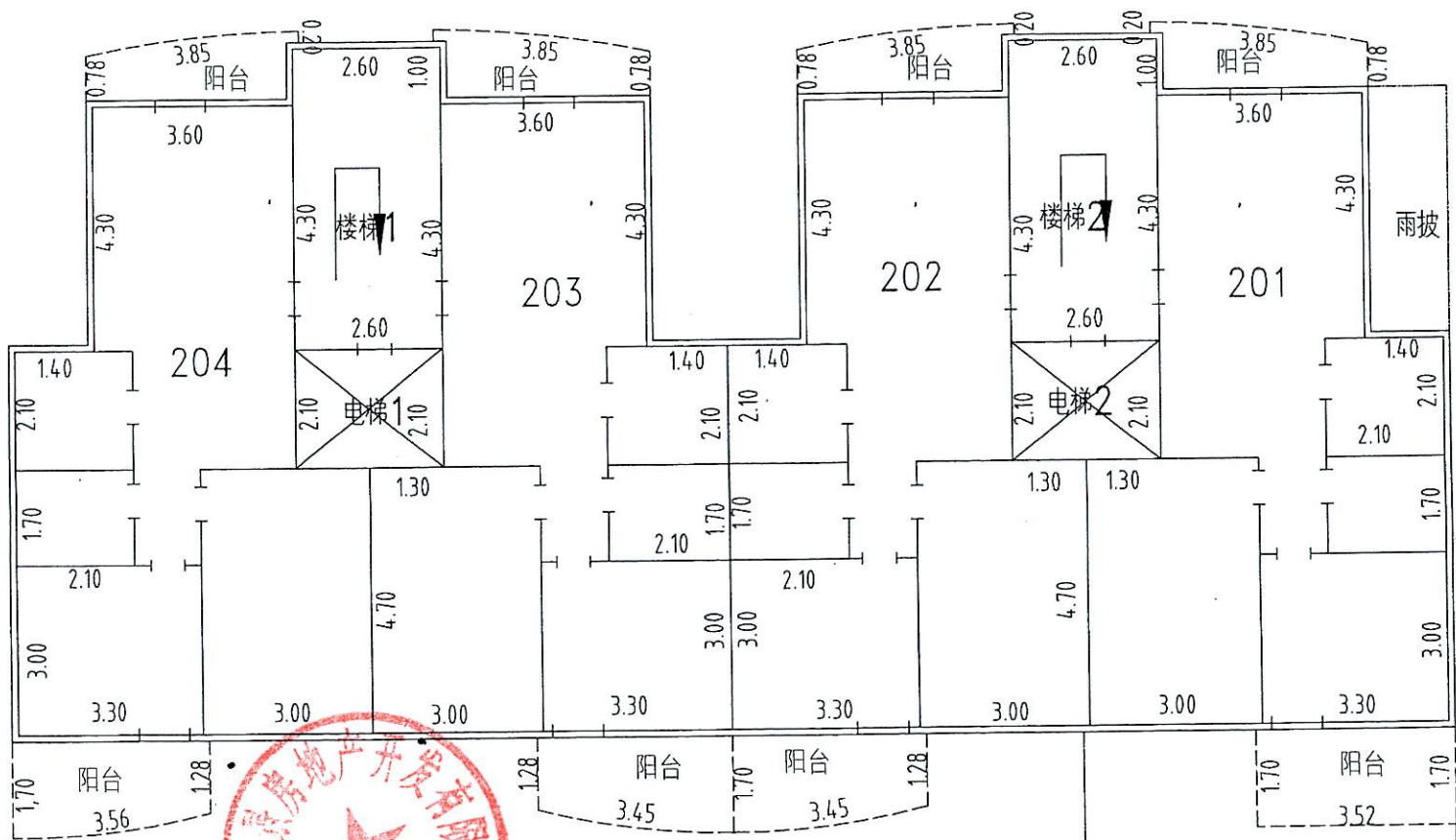

接6幢不上人屋面

1:200 [净高=2.65]



房屋座落: 三明市梅列区碧湖新村4幢

三层平面[四至六层同]

北

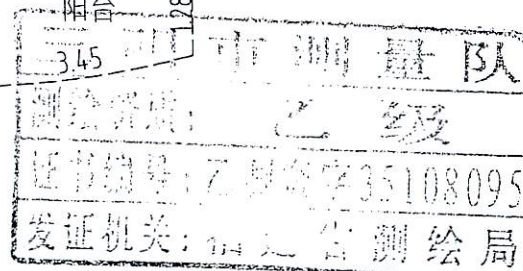
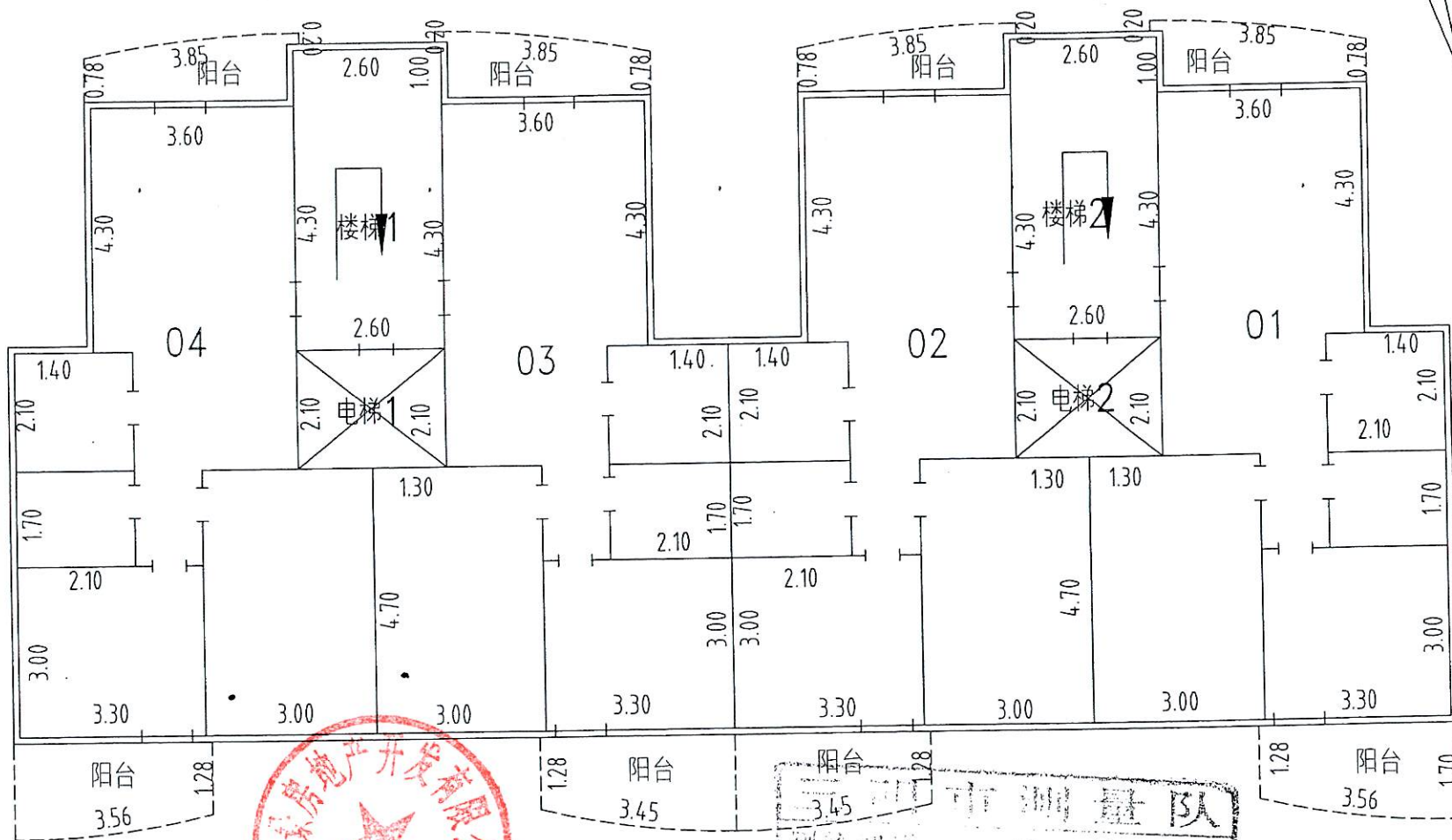

1:200 [净高=2.65]

房屋座落: 三明市梅列区碧湖新村4幢

七层平面

北

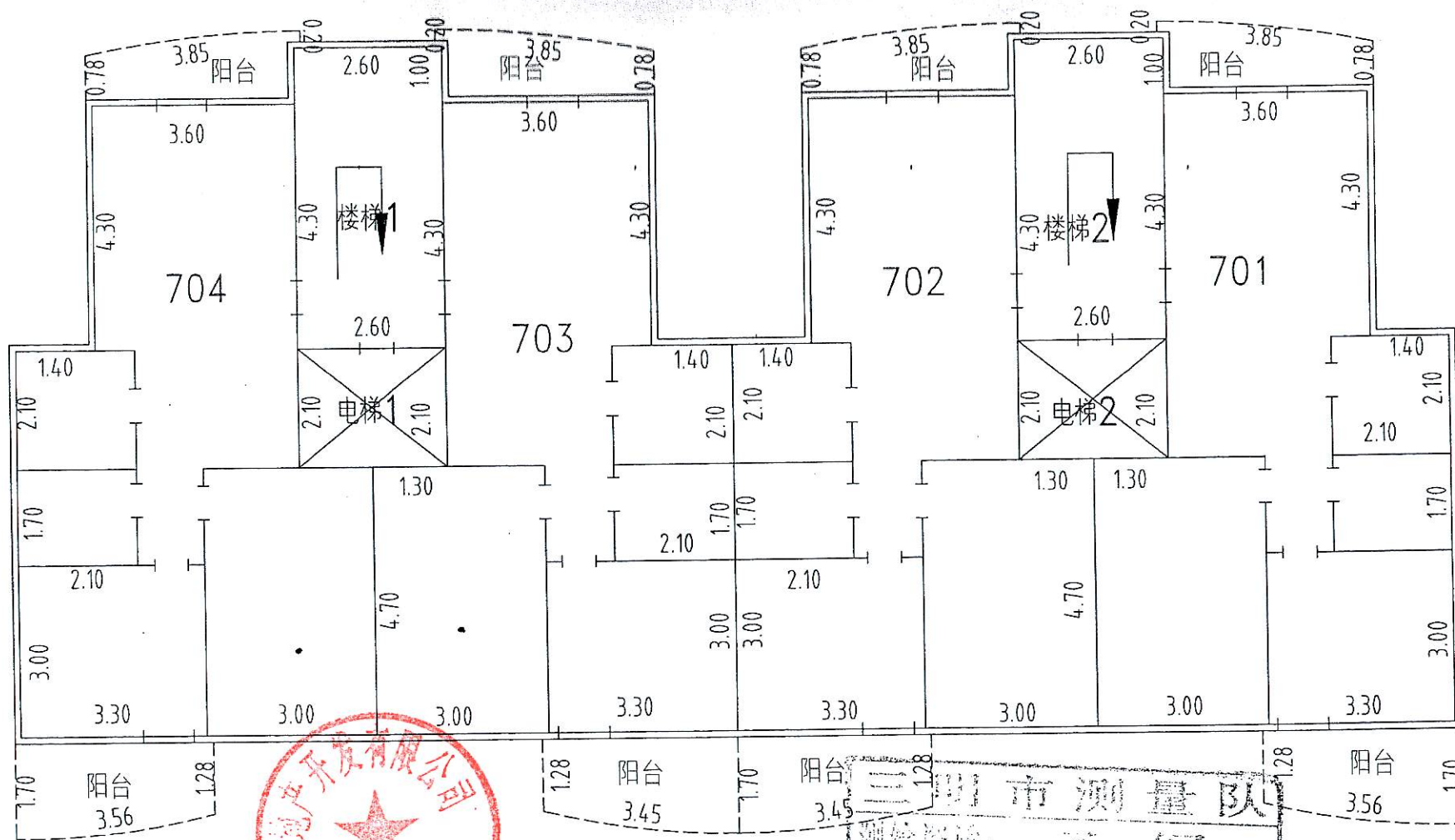

三明市测量队

测绘资质: 乙级

证书编号: 7-测资字35108095

发证机关: 福建省测绘局

1:200 [净高=2.65]



房屋座落 三明市梅列区碧湖新村4幢

八层平面[九层同]

北

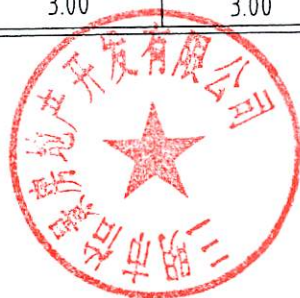
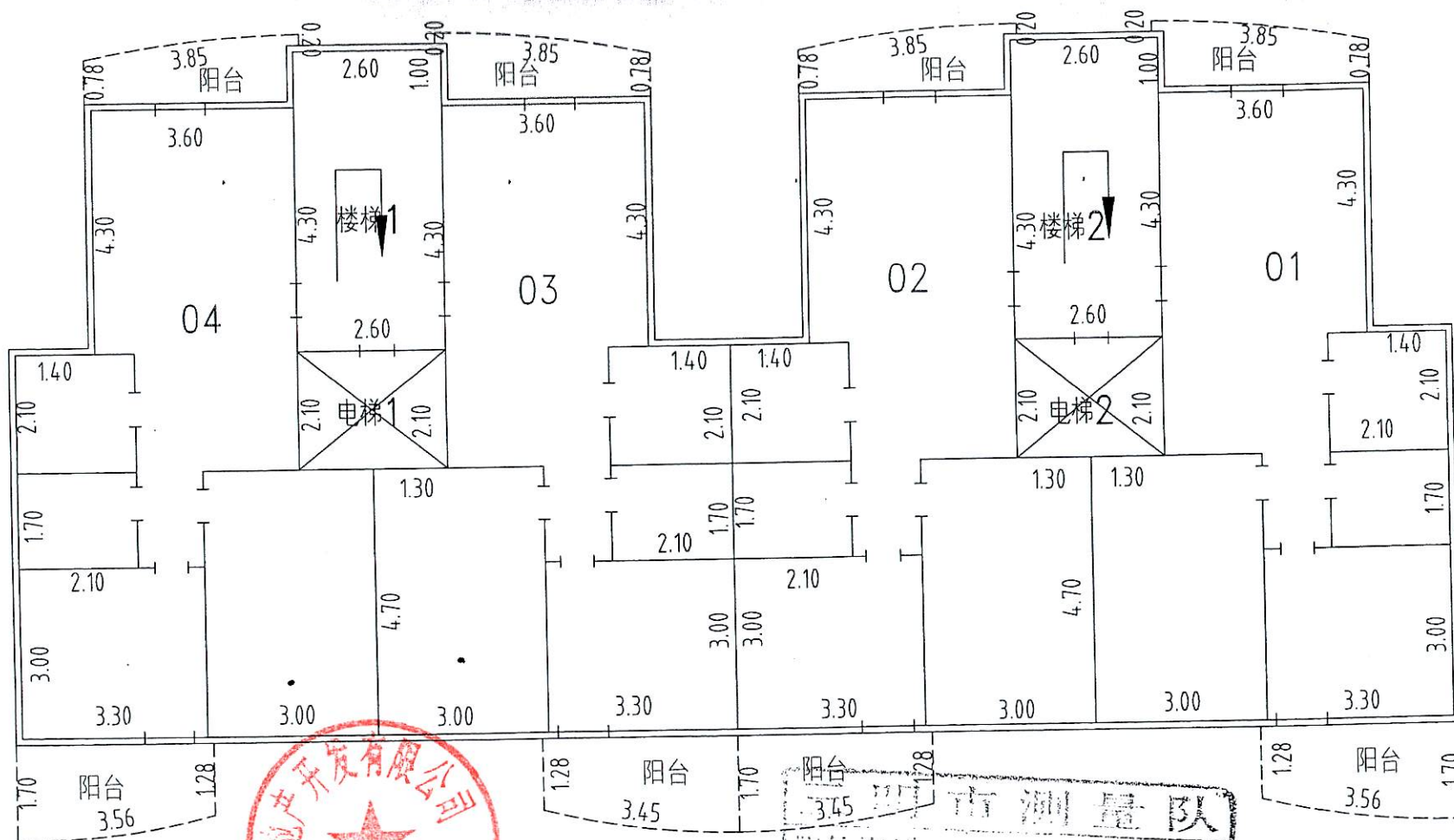

三明市测绘队  
测绘资质：乙级  
证书编号：7 测字第35108095  
发证机关：福建省测绘局

1:200 [净高=2.65]

6,30

小区活动中心

房屋座落:三明市梅列区碧湖新村6幢

一层平面

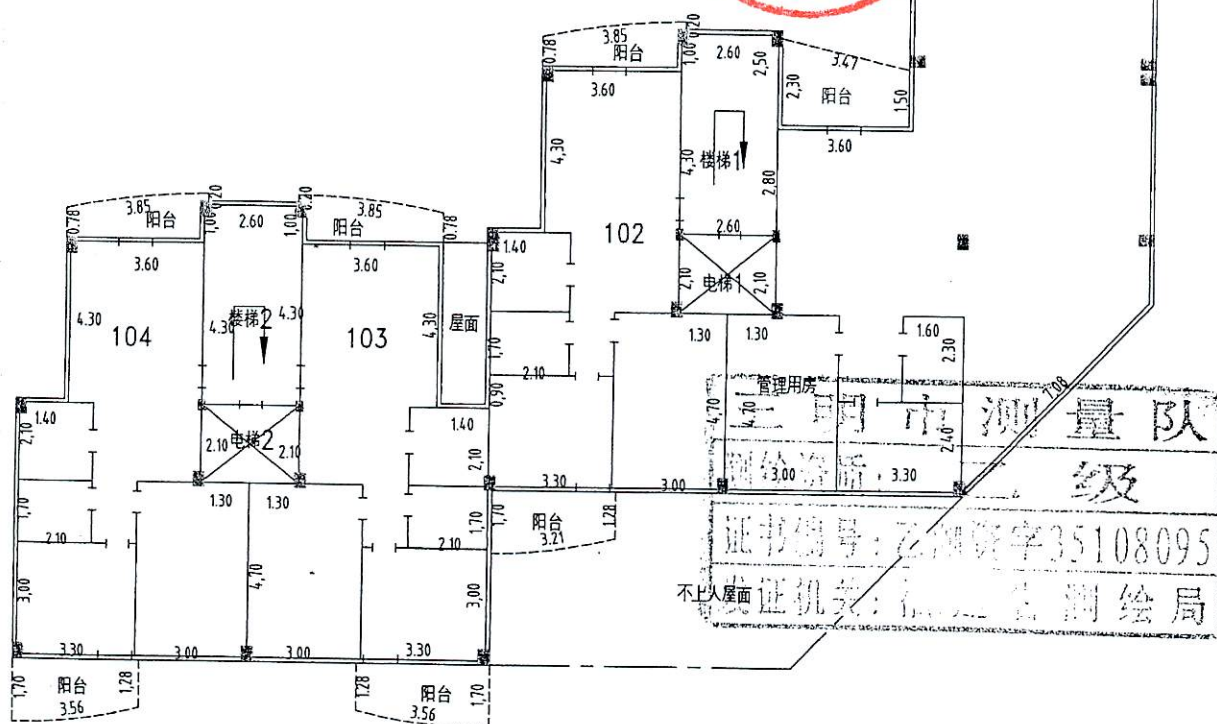

1:200 [净高=2.65]





接4幢二层平面

房屋座落: 三明市梅列区碧湖新村6幢

二层平面

不上人屋面

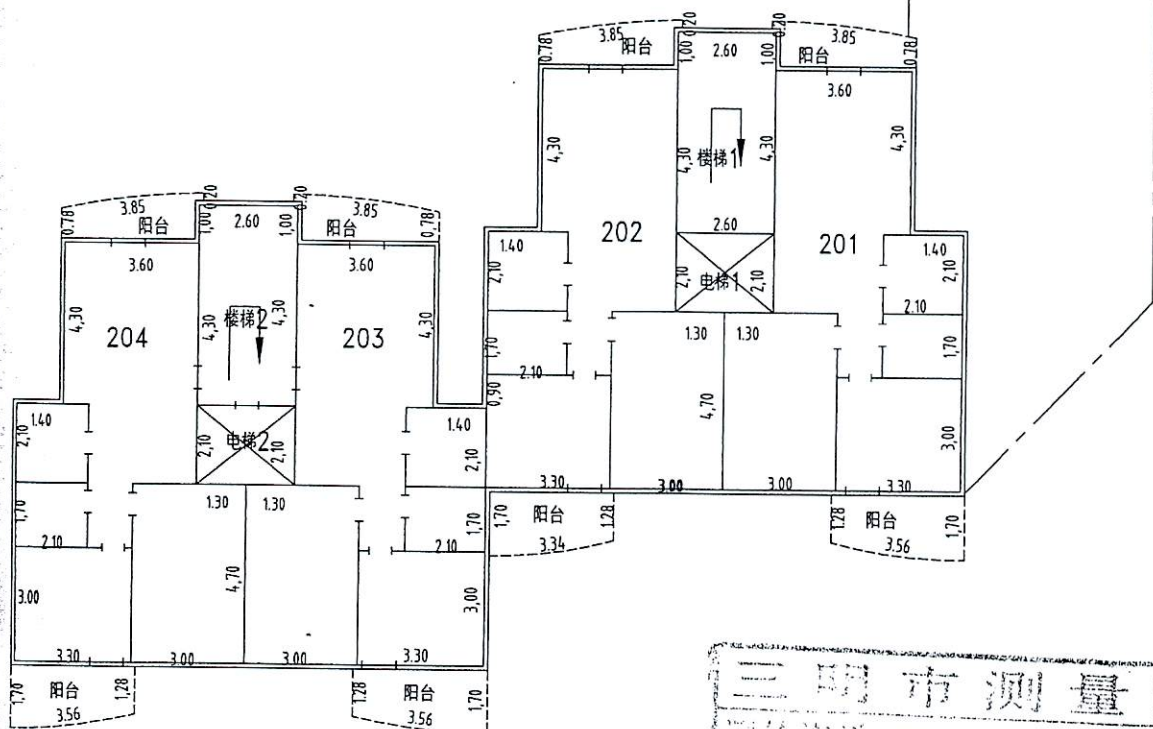

1:200 [净高=2.65]

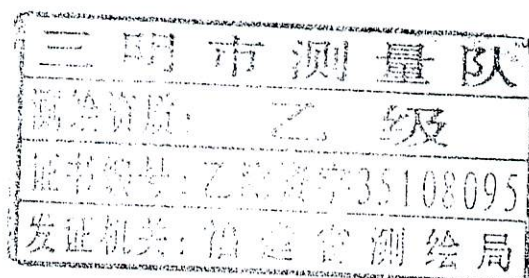

房屋座落:三明市梅列区碧湖新村6幢

三层平面[四至六层同]

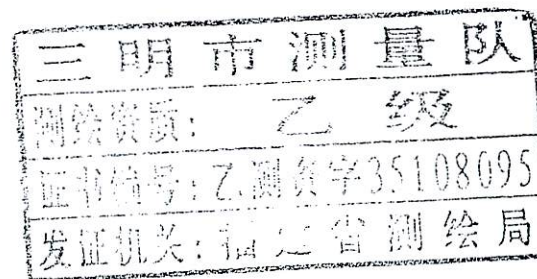
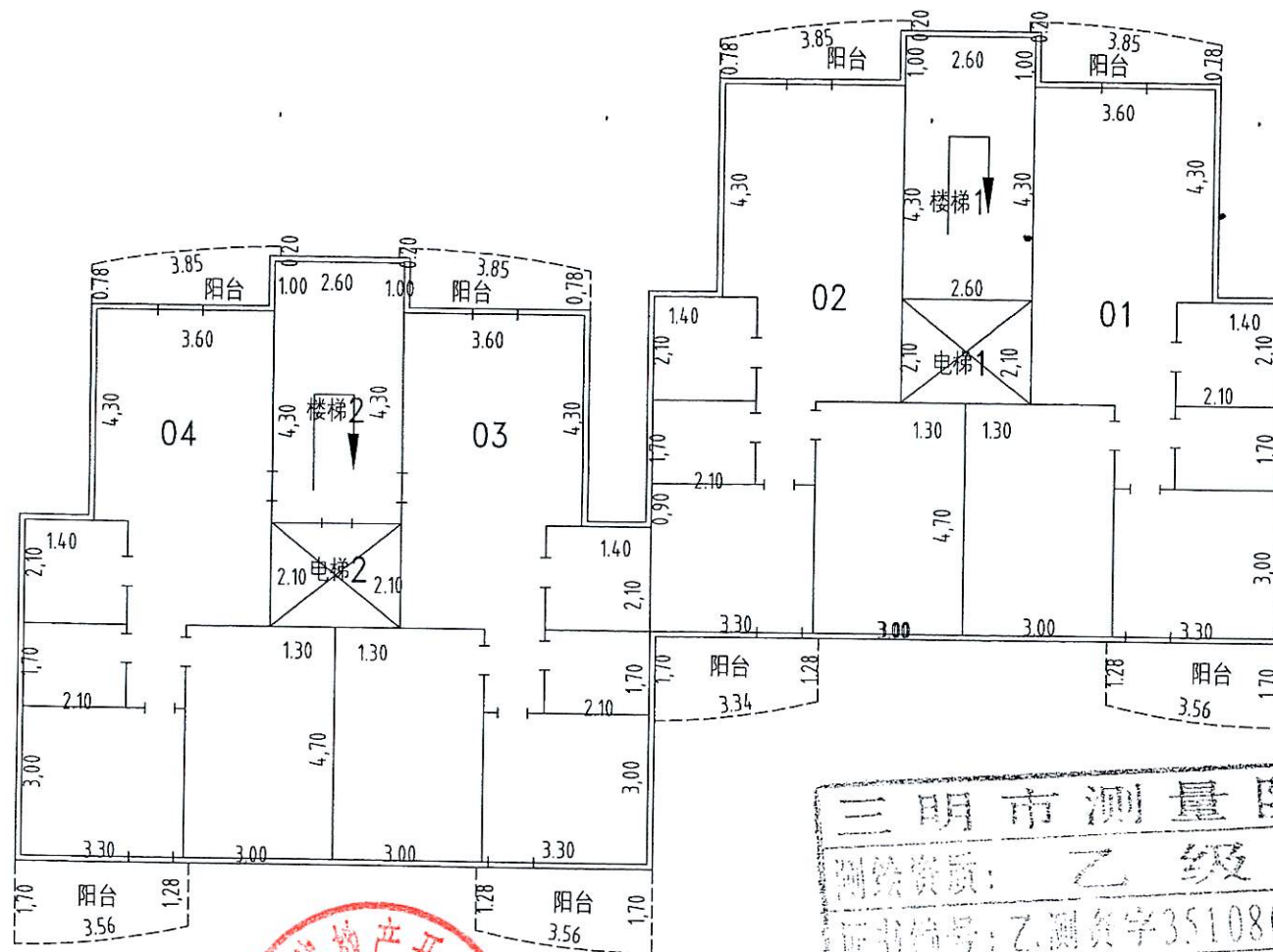

1:200 [净高=2.65]